

+N. 13024/01 R.G. Notizie di reato

N. 583/04 R.G. Tribunale

TRIBUNALE DI GENOVA

VERBALE DI UDIENZA

- art 480 e segg. c.p.p. -

L'anno **2006** il mese di **gennaio** il giorno **10** alle ore 09.00 in **GENOVA**
nell'Aula della Corte di Assise davanti al **TRIBUNALE** Sezione **SECONDA** -
Collegio Primo - composto da:

Dr.	Marco DEVOTO	Presidente
Dr.	Riccardo REALINI	Giudice
Dr.	Emilio GATTI	Giudice

con l'assistenza del Caro C. Giovanni Ottavio
che, espressamente autorizzato, si avvale dell'Ausiliario tecnico Signor Roberto Lamma

per _____ che inizia alle ore: _____
per la trattazione in pubblica udienza del processo n. **583/04** nei confronti di:

ARCULEO CARLO + 24

Sono presenti:

il Pubblico Ministero Dr. Anna Cuneo e Dr. Andrea Cuneo

gli imputati

assistiti e difesi da:

1. **ARCULEO Carlo**

Libero ~~Non~~ presente presente

Avv. Roberto Lamma del foro di La Spezia _____
di fiducia (sost. proc. Avv. ~~S. Bigliuzzi~~)

presente

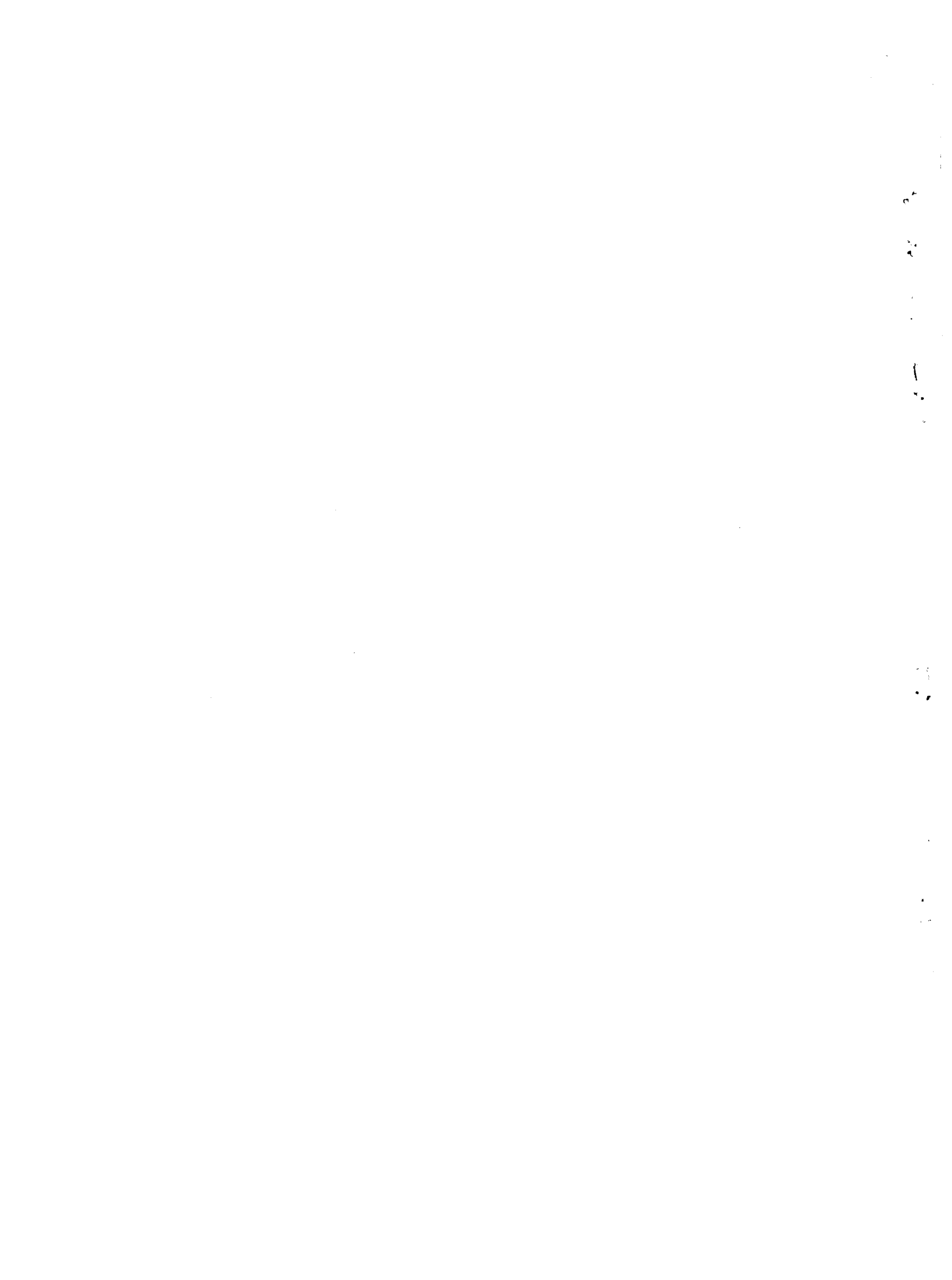

2. BONECHI Duccio

Libero *Non* presente *pa* contumace

3. CAFFAGNINI Stefano

Libero *Non* presente *pa* presente

4. CECI Domenico

Libero *Non* presente *pa* contumace

5. CUCCOMARINO Carlo

Libero *Non* presente *pa* contumace

6. CUGNASCHI Marina

Libera *NON* presente *pa* presente

7. DAMMICCO Paolo

Libero *Non* presente *pa* presente

8. DA RE Federico

Libero *Non* presente *pa* contumace

Avv. Anna Maria Alborghetti del foro di Padova
di fiducia _____ *sent ex art*

art 6° c de Rev Taddei

Avv. Mirko Mazzali del foro di Milano _____

Avv. Fabio Taddei del foro di Genova _____

entrambi presenti

Avv. Maria D'Addabbo del foro di Roma _____

di fiducia *sent ex art 6° c de Rev Taddei*

(sost. proc. ~~Avv.~~ R. Multedo)

Avv. Laura Tartarini del foro di Genova _____

(sost. proc. ~~Avv.~~ E. Tambuscio) *presente*

anche in sent

Avv. Pasquale Zoccali - foro di Reggio Calabria

è presente il Dr. Zoccali

Avv. Mirko Mazzali del foro di Milano _____

Avv. Fabio Taddei del foro di Genova _____

entrambi presenti
è presente il Dr. Lorenzo Giani
Avv. Laura Tartarini del foro di Genova _____

presente anche in sent.

Avv. Ezio Menzione del foro di Pisa _____

Avv. Aurora D'Agostino del foro di Padova _____

di fiducia _____ *sent ex*

art 6° c de Rev Taddei



9. **D'AVANZO Filippo**

Libero *na* presente *per* presente

Avv. G. Bonamassa del foro di Milano di fiducia

()

Avv. Liana Nesta del foro di Napoli di fiducia

(sost. proc. Avv. M. D'Addabbo)

(sost. proc. Avv. Dario Rossi del foro di Genova)

*contumace per ex art 976°
c. de pr. Teddi*

Avv. Anna Maria Alborghetti del foro di Padova

di fiducia *per ex art*

976° c de pr. Teddi

Avv. Alfredo Galasso del foro di Palermo

Avv. F. Sommovigo del foro di La Spezia

contumace per ex art 976° c de pr Teddi

Avv. Pietro Bogliolo del foro di Genova

di fiducia

(sost. proc. Avv. De Santis - foro di Genova)

per ex art 976° c de pr Teddi

Avv. E. Tambuscio del foro di Genova

di fiducia *presente*

Avv. Elena Fiorini del foro di Genova di fiducia

(sost. proc. ~~Avv. L. Tartarini~~) *e presente*

il sost. proc. Avv. E. Tambuscio

10. **DE ANDRADE ARAUJO Fabricio**

Libero *na* presente *per* contumace

11. **DEGL'INNOCENTI Mauro**

Libero *na* presente *per* presente

12. **DI PIETRO Angelo**

Libero *na* presente *per* contumace

13. **FIANDRA Antonio**

Detenuto p.a.c. rinunciante a comparire

14. **FINOTTI Luca**

Libero *na* presente *per* presente



15. FUNARO Alberto

Libero *na* presente *fa* contumace

Avv. Simonetta Crisci del foro di Roma _____

di fiducia _____

(sost. proc. Avv. R. Multedo) _____

sent ex art 174° c de Riv Teddei

16. MONAI Massimiliano

Libero *na* presente *fa presente*

Avv. Gianfranco Pagano del foro di Genova _____

di fiducia *e' presente*

(sost. proc. Avv. A. Famularo) _____

17. MORASCA Ines

Libero *na* presente *fa* contumace

Avv. Simonetta Crisci del foro di Roma _____

di fiducia *sent ex art*

174° c de Riv Teddei

18. PUGLISI Francesco

Detenuto p.a.c. *presente*

Avv. Laura Tartarini del foro di Genova _____

(sost. proc. Avv. E. Tambuscio) *presente*

anche in sent

19. PUTZOLU Paolo

Libero *na* presente *fa* contumace

Avv. Pietro Bogliolo del foro di Genova _____

di fiducia _____

(sost. proc. Avv. De Santis - foro di Genova)

sent ex art 174° c de Riv Teddei

20. SANNA Nadia

Libero *na* presente *fa* contumace

Avv. Riccardo Di Rella del foro di Genova _____

d'ufficio *sent ex art 174°*

c de Riv Teddei

21. TOTO Francesco

Libero *nu* presente *fa* contumace

22. URSINO Dario

Libero *nu* presente *fa* contumace

23. VALGUARNERA Antonino

Libero *nu* presente *fa* contumace

24. VECCHI Vincenzo

Libero *nu* presente *fa' presente*

25. FIROUZI TABAR OMID

Libero *nu* presente *fa* contumace

Avv. Laura Tartarini del foro di Genova _____

di fiducia _____ *presente*

_____ *anche da sost*

Avv. Marco Lucentini del foro di Roma _____

di fiducia _____

Avv. Laura Tartarini del foro di Genova _____

_____ *presente anche da sost*

Avv. Carmelo Picciotto del foro di Messina _____

Avv. Roberto Lamma del foro di La Spezia _____

di fiducia _____ *presente*

(sost. proc. Avv. ~~Bigliazzi~~ - foro di Genova)

Avv. Raffaella Multedo del foro di Genova _____

di fiducia _____

(sost. proc. Avv. Calandra) _____ *sost ex*

sost proc de Avv Teddei

Avv. Aurora D'Agostino del foro di Padova _____

di fiducia _____ *sost ex*

sost proc de Avv Teddei

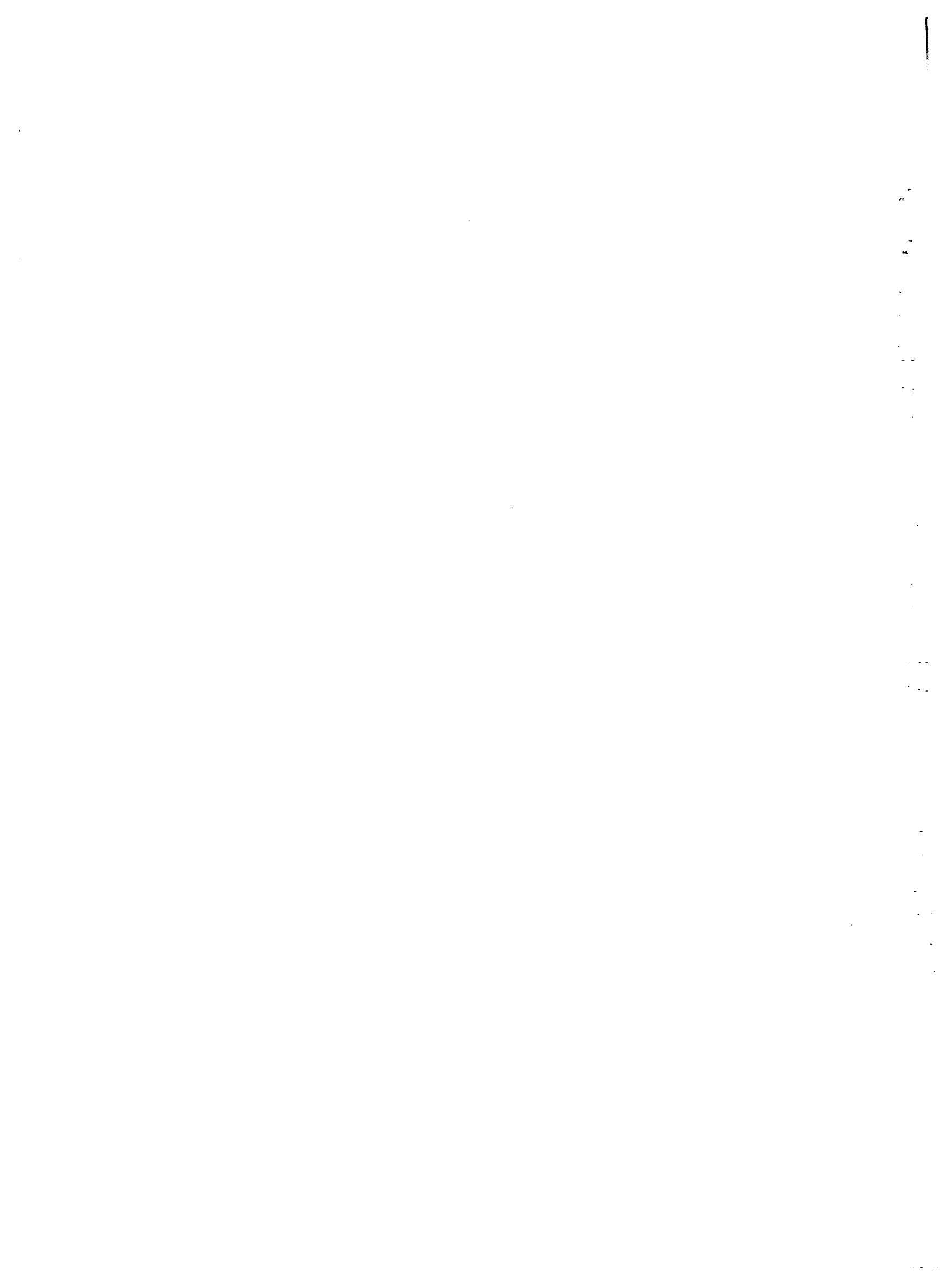

sono altresì presenti le seguenti altre parti:

assistite e difese da:

PARTI CIVILI

- **Presidenza del Consiglio dei Ministri**
- **Ministero dell'Interno**
- **Ministero della Difesa**
- **Ministero della Giustizia**
- **Banca CARIGE**
- **Cavataio Filippo**

Avv. E. De Napoli e Avv. G. Rocchitta _____
 _____ *Non presenti* _____

 Avv. V. Garaventa *sent da Av. Samuele* _____
 (sost. proc. Avv. N. Garaventa) _____
 Avv. Pruzzo *Non presente* _____
 (sost. proc. Avv. P. Bonanni) _____

*Alle ore 12.20 l'Avv. Tedeschi è
 allentare *Non presente* per
 l'Avv. Tedeschi*

Il Presidente controlla la regolare costituzione delle parti.

Prosegue l'esame de facto del PMU
del Teste Zamfese.

Rep 133 foto n° 8

I manifestanti seguono i carabinieri
scendono per via Tolomeide e arrivano
al sesto piano alle h. 13.43 una
telefonata segnala il danneggiamento
e sequestramento del distributore Erg.

Si vede al Centro il soggetto A il
soggetto sullo scu. transitato con fesselle
rosse o verdi Vincenzo per
eventi si vede un soggetto con
felpe rosse.

Vicino al Castello Erg si vede lo scuolo
all'Orto de Fiume Alberto.

I manifestanti intorno alle 13.43
oltrepassano il sesto piano in direzione
case Serdigne.

Vicino sesto piano

Tel. 13.43 giunte sul canale 113

I manifestanti danneggiano l'ufficio
Portale.

Viene subito telefonato alla 13.68
sul canale 113

In questa zona oltre alle Poste vengono
dimezzate le Poste la Matinsere
le vetole del Corriere Meridionale e
vengono scattate e dimezzate il
distributore di Corso Sestiere

Le Poste al n° 2 fanno subito oltre
230 milioni di denari

Reg. 164-244

Siamo all'altre me del corso 2
i miei fratelli stanno aspettando
le tavole feste e poi sono
dell'ufficio Poste le per fornire
le benedette

Sec. 0029

il 2° soggetto sulle su è stato
per colte individuali.

Sec 0044

il soggetto con lo simbolo blu è
stato individuato su Fiume Albenk

Sec. 0068 è il distributore 1A

de sein recouvert e decouvert dai manifesti
Sec. 2013

Il seffello con il berlon e stato
individuato in Cugueschi Merue

Min 21.12 i manifesti sono
scolti verso le scuderie del
Si per Si

Fune del n° 14 e del n° 19

Fune n° 14 il seffello con la beta bruno
e un seffello del gruppo Cugueschi

Fune n° 8 il 2° seffello sulle 214
che se in mano lo scudo blu e
stato individuato in Funeo Albert
le lungi capelli resto unglitte sue

Fune 10 si vede al centro
Funeo Albert

Fune 11 Funeo e leggermente spostato
sulle destre

Fune 12 il seffello e stato individuato
per Cugueschi Merue

Fiume 15 mostra il sigillo
del distributore IP

Fiume 16 si vede il sigillo
identificato per curiosità Mercurio
al quale le vetrate sullo sfondo
sono relative al Conio Mercurio

Sulle sin. con la meglio l'entità
vede un sigillo identificato per Urino Devo

Fiume 18 si vede movimento Urino Devo

Fiume 19 si nota Urino Devo sulle
distinzione curiosità Mercurio

Def Urino era sempre seguito da
una regina che molosse
Jean e meglio pipe è stato
del cui identificato in Molosse (ues)

Nel fiume 18 si vede una regina
che molosse meglio e Jean
controllata e Molosse (ues)

Def 164 - 249

So vedono Urino Devo e Molosse (ues)
il sigillo con la pietra da mano
è stato identificato in Urino Devo

Sec. 0010 Il seppello con meglio pipe
 e anche carta e jeans e
 stato identificato per Moresca (ves)

Fune n° 1 a n° 20

Fune n° 1 il seppello con lo
 zerbino frettato sul davanti e
 stato identificato per Ursino Doro

Fune 002 stesso centro

Fune 003 2 velle Ursino sulla sponda
 sinistra una meglio bianchi
 un feso di stoffa identiche due
 state reperite e altro 2 da
 casa di Ursino Doro.

Vine plastate DVA Ursino - Moresca
 il k sta malva lo zerbino e i fustoli

Fune 005

Il seppello da piedi sull'estrema destra
 e Ursino Doro. il seppello sculto
 o il seppello E del fusto Cinghiale

Fune 6

2 velle Ursino Doro
 all'angolo delle Poste 2 velle anche
 il seppello individuato per Funes Alberto

è il 3° seppello funerale di destra sulle
sua sin c'è Urso Doro -
il seppello E è sempre sculto 2)
trova Urso a Fumero

Fune 008 il 2° seppello sulle ^{giusta} destra con
Urso e Urso è Urso Doro

Fune 009 a 0010 0011 Urso
relativi a Urso Doro nel fene
a Urso le sue pietre in Urso
Urso presenta una protezione ad un
Urso Urso ed entrambe
Fune 0013 Urso le sue pietre in Urso

Fune 004 funerale delle pietre

Fune 005 il seppello con le sue pietre
Urso è stata identificata in
Urso Urso

Fune 007 a Urso Urso Urso
Urso Urso

Fune 18-19 Urso le sue pietre in
Urso 2) Urso Urso Urso
Urso Urso

Fune 20 Messico s' vede in
dresene Are juste

La Messico s' vede in jessene
stabe nei francesiziz e 14

Fune 6 s' vede il soppello d' zelle
s' nota un lorsebò nel pane
17 s' vede lo zellecco

Ref 164-252 DVD Funes
Sec 005 il soppello con i capelli
reste e con un mano il soppello
s' vede è Funes Allato

Funes de 38 e 55

Fune 38 il soppello con lo soppello
è stato individuato in Funes Allato

Funes 39-40-41 s' vede sempre
Funes A.

Funes 44-45-46
Funes s' vede il particolare dello soppello
Funes è sempre nelle medesime
per zone

Fune 51 Funes è sull'esterno dei
nei piani dell'ufficio Postale

Fune 0054 Fune A 2 teste d'oro
ed altri oggetti incisi

Fune 0055 Fune 2° da l'uno

Reg 235 foto n° 18
Si vede in primo piano il oggetto
E del gruppo argenti

Reg 204 000 214 T
I miei particolari sono aperti con
la luce centrale con l'apertura
dell'ufficio postale

Sulle destra abbiamo identificato
Vetri V. Se un bastone nella
mano su e una lottiglia in
vetri nella mano destra

Il 1° oggetto parte con la destra Notus
il oggetto identificato in Fune A.
2° Notus i capelli lo suab e
un telegrafo sul braccio suo.

Reg 163 foto 001 Reg 100 2107 Fune 001
una mano scottata del sottopasso
un direzione avanti il
oggetto con il 1510 avvisare e il

oggetto C del fuffe Auguri:

Si vedono le lenicete per

vista in precedenza nelle foto

Foto H 000 - 14 T.

~~Foto 000~~

Ref 167 218 francesco

parte facile sereno trasportate

all'altre del tunnel

Foto 200 000 58 125

Si vedono le lenicete sulle su.

si vede lo scudo di Fucino A

e alcune lenicete rosse con

felic metallo e un'ha

convergenti a spazzare le lenicete

Sulle su. si vede un oggetto con
una lottiglia al col in mano

Ref 100 21 07 005

Si vede la lenicete e il civico 6

Modesto si vede il oggetto con

cesto pieno e meglio se uno

dei oggetti più alti del blocco nero-

vicino alle 1^a lenicete rosse

si nota lo scudo in uso e

Fucino Alberto si vede

pericolosamente lo A

Ref 57 A dep 80 alle 14.00
a blocco non se altre jessets
de lenvete de d'ordine D. e jessiti
le immagini de al'anno unta prime
erano antecedenti alle 14.00

Ref 163 001
Viduo el soggetto de nome K. Wey
essure a foto ingrandi su.

Impresario la foto in alto a' velle
un soggetto con capo ante pelle
meglio a maniche lunghe lo
ritrovaremo in zone circoscrizioni
e mente lo vedremo
successivamente a un'ora e poco
del soggetto identificato in Decal' U.

Ref 163 foto n° 4
Esercizio Commerciale Medente
al n° 6 di via S. Sofia al 3°
soggetto trovato e' stato
identificato in Casamano Carlo

Vine marito foto segnalamento di
Casamano Carlo al 21/7
DVD Casamano Carlo Vine
evidenti un'linea di n° 10

che si vede anche nel ref 163 foto

Accommo se una pietra su una
nelle unde destra

Nel 163 foto Airdal n° 5 si
vede il soffitto con il cesso
pelle con una cornice fene
di cubetti al perfetto senso
per tre regali

Se l'usino che accommo fene in
una una pietra regolare

Nel 164 - 269 fene 13
si vede l'usino dove con una
una una pietra a fene regolare

Storici alle foto precedenti si
vede l'accommo C. con un
una questa pietra regolare

Foto n° 4 si vede l'accommo C.

Foto n° 5 si vede il soffitto con la cornice

Foto n° 6 smalto e scultello del 2°
per Di

Foto 7 i ceneri e due altri rifiuti

Foto 8 P. 1. fessure

Foto 9 → vede in alto sulle sue le
cerchie allungate a terra
→ notare le scritte TKB

Foto 10 esposto dell'ag. 14 del
Uredito (Polizia) di C. S. Scarpone

tel. d. 113 h. 13.56

alle 13.57 la telecamera fissa fissa in
direzioni della P. 1.

Fra le 13.57, 05 e succ. all'ok me
delle stive per il 2° valle e oggetto
A del gruppo cupressi

Reg. 16 h. 249 D.D. Pol. municipale
de 0217 a 05. ha i manifesti
fatti e più al seccatoio del 2° fessure
che oltre un danno di oltre 200
millesimi

I seffetti che sono fissati in modo
sereno identici in P. 1. C. e di nuovo A
min. 02.14

Fine 173 ore. 01 12 2) vede
 l'arrivo di Agresti Mr 2)
 vede davanti al genocidio del
 seffetto in primo piano

Olle ore 11,35 viene effettuata l'ora
 fissa

Olle ore 12,00 il procedimento prosegue
 con l'esame del PM del teste
 Zampar

Visto lo stato degli ^(con assenza di presenti) atti
 vengono annullate le udienze del
 17 e 18 gennaio 2006 ^{restano}
 confermate le udienze per ^{ogni} previste ^{del} martedì
 e le udienze del 30/1/06 6/2/2006
 e 13/2/2006.

L'Avv. Lame per l'udienza del
 2/2/06 fa presente il suo
 impedimento che potrà essere
 superato qualora il PM non
 tralci le presenze dei suoi
 assistiti.

Il Tribunale propone le ultime udienze del
 22 aprile 29/3/06 e del 26/4/06

Esame P.M. feste Tempese Vinea martho
Reg 57 B h. 13.57.

Reg 120 RP 27 P. 2 Justi Scuti
Il soggetto A si trova in presenza
dell'altro soggetto.

Reg. 204 CD 27 Arundo - Volturno
si vede il soggetto in pieno pieno con
cassa e fucili e ladre TKB

Notiamo al Reg 120

Reg 163 foto 6 JPB si vede il
soggetto con la meglio rose che
non se più la corale di soggetto.

Il soggetto detto i cartelli Arundo è
stato individuato con Fucile A.

Notiamo anche il soggetto A di
fante e lui c'è il soggetto
individuato con Venti Volturno
si trova accanto al ~~di~~ soggetto A
sullo destra i due si
trovano all'altre del di fu di

Uscire a Fucile si vede d'essere il

oggetto E anche il soggetto con corno blu
 che presenta alle distinzioni dell'oggetto
 Partale

Neg 201000 L...
 Sullo sfondo il soggetto con corno blu sullo
 scudo lo scudo di Fumo A

Ottenuto al 163 foto 6
 sull'estremo sc. dell'immagine il
 soggetto con la meglio bianca è
 stato identificato per verso dove
 è il 1° oggetto con meglio bianca
 del basso - fuorile da direzione fiamme

Accip lo scudo albano il soggetto
 ident. per ved. U. e per verso D.
 Fumo A. il soggetto con la meglio rose
 il soggetto E il soggetto A
 e il soggetto con il corno blu

Neg 163 foto n° 8

Sullo sfondo si vedono i fumoburini che
 si stanno dirigendo verso l'ice
 camera sul basso e sc.

si nota il soggetto con il becco
 alato lo albano indicato come
 il soggetto E del fumo Cugurschi

Sul lato destro vediamo il soggetto
con il viso bianco più volte scattato

Le foto sono state scattate in momenti
centrali

Il manifestante suo i nomi nelle foto
della 17.56 alle 14.04

Reg 120 foto 14

Si vede il signorino di via A-
sulla sua destra il soggetto con
maglia verde vediamo una vespa
di colore blu unita a fare
all'incirca TB GE 16 2553 su
queste moto sono stati arrestati
Anacleto Carlo e Valpurga A. intorno
alle 18.02

2) Note il soggetto
con viso nero e maglietta nera

2) Note un Vespa bianco il
soggetto è stato identificato per Anacleto Carb.

2) Notare la vespa rossa con striscia
verticale bianca

Sulla sua destra 2° note il soggetto
con la sua moto blu capell'è stato
identificato per Fulvio Alberto
scattato sul manifestante si vede il soggetto E

Reg 120 foto 15

Al centro della foto si vede il soggetto con lo sguardo identificato per numero 2 il soggetto è seduto sul marciapiede vicino al numero si vede il soggetto identificato per Francesco Carlo. Sulla destra vicino al numero vediamo il soggetto con il casco blu.

Reg 120 Rp 13

Sulle sin. è presente la moto di Guido Eli si nota il soggetto seduto come Andrea C. il soggetto seduto come Enrico A. Sotto il numero giallo è presente il soggetto seduto in Francesco Carlo.

Reg 120 DS CF 0143

In piano fino la moto di Guido Eli vicino si vede il soggetto seduto in Andrea C. sulla sua destra si nota un soggetto con casco bianco meglio vede se in mano una bottiglia di vetro è stato identificato per Damiano Paolo dietro di lui vediamo il soggetto identificato in Francesco Carlo.

Reg 120 RP20 P.ze font: scud

Sulle destra vedano un soggetto
che volava una u ghe grigie presso
sull'alt'era al bocca occhiali

Il soggetto è stato identificato per il nome

Vicino a lui si trova il soggetto

con un'elica bianca occhiali di vista

identificato per il nome Sede la

scud è presente sul cervello

i cervello sono stati prelevati dal defu A

Al centro dell'immagine vedano il
soggetto con il caso blu

Reg 120 D8CF 0163

vedano i soggetti identificati per
Armando Calò e Demetrio Pico

Reg 120 RP15

Il soggetto con il caso bianco si
trova sulle destra di Fucro A

Sono tutte immagini con scud

Reg 1020 P.ze font RP 21

Si vedano i soggetti scud

sulle parti sopra scud

ad Anulo C su data 6/12/02

Sulle destra vicino al soggetto con
il cesto di colore blu

Ref 120 - 18

Dietro il soggetto con la meglio verso
sulle sin. s' vede il soggetto identificato
per Anulo E s' vede anche
il soggetto al cui il ref 163 foto 004

Ref 120 RP 16

Al centro vicino alla meta s' vede
il soggetto identificato per Anulo C.
Sulle sin. s' vede il soggetto
identificato per Anulo E.
Sul lato sul pedana s' vede il soggetto E
sulle destra s' vedono che il
soggetto con il cesto rosso che il
soggetto con il cesto di colore bianco

Ref 164 249 DVD Anulo - Volturno
Frames da 1 a 5

Frame n° 1 s' vedono 2 soggetti sulle
meta blu il soggetto alla
finale presenta una singolare zona
e sembra essere con al seguito bianchi

il soggetto con il caso blu sulle
 sue. dell'immagine abito alle ruote
 il soggetto con caso nero viene
 un biglietto con due pezzi bianchi il
 soggetto è stato identificato per Andrea C
 vicino a lui si vede un soggetto
 con felpa blu la felpa corrisponde
 a quella del soggetto identificato per
 Valgomerio A.

Sotto l'immagine dell'auto bus con biglietto
 bianco si nota il soggetto scuro
 per Vasco D. sulle sue sue.
 con la felpa scura si vede
 il soggetto identificato da Marescales:

Ref 120 RPO 20

Si vede un soggetto travestito visto
 più volte vicino a Vasco e Maresca

Ref 120 DS CF 0145

al centro della foto vicino alle ruote
 vediamo nuovamente il soggetto
 identificato per Andrea C.

1) notare i testi in colonne

2) nota le etichette all'auto con le
 ruote all'ultima delle ruote e

il kefir bianco oggetto separato

Il pannello motore Costa Rossa jeans
Moffati

Fune 02-03 -04 due manovre

Fune n° 5 2) Motore a strisce sulle
tante e il doubletto sulle moto -

Reg. 11 DVD Cuccumero - Demunco
Sec 00 il soggetto con meglio
rose e cosa piccolo lo aveva un
già visto prima

Sec 004 il soggetto che si vede
è stato identificato per Cuccumero C.

Sec. 0012 Vediamo il distributore
soggetto del Ploco nero -

Sec 0500 l'altre dell'ottobre
vediamo un moto altrove
lo tengo come video a Demunco
Paolo lo moto era di proprio -
della fidanzata Di Maria Amelso

Sec 0045 Vediamo Moto A J 83816 intestato
a Di Maria Amelso

Sec 0053 all'altimo della ricerca
abbiamo individuato accennato
Carlo -

Accennato non segue lo spostamento
del blocco ma lo attraversa nel
1° piano degli stanti d'Ute (esempio)

Accennato è sovrapposto con gli elementi
del blocco ma non li seguirà più
si separerà su l. 20 Tavo

Sec 0116 il soggetto che esce dal
D° fu di con il segnale giallo
è stato identificato per Osennas
Paolo si sposta verso la meta

Seg. al T20012 conclude la figura di
accennato Carlo

Frame 002 Ulteriori particolari 2)
notare i boff' i jeans
2) Nota il particolare della spalliera

Frame 003 - e 004 2) vede accennato
Carlo il soggetto E 2) è allentato

Ci sono già i frames relativi a

Dannuccia Polo de 1 e 32

Fame 10 si vede lo stato inter-tato
e D. Meco Amelzo AJ 83816

Fame 12-13-14-15-16-23 si vede
il soggetto che esce dal D. Meco e
si dirige verso lo stato.

DVD Dannuccia estraplate del Ref 210
frame 016 - si veda in P. re Tommaso
dell'abitazione della banca in
occasione degli studi si nota il
logo sulle ingiallite

Ref. 11 frame 33 si nota i
fustoloni di colore rosso e i fustoloni
virati rosso.

Foto DVD Dannuccia Anagnino
Ref 120 Rp 10 JPG
Salle su si vede il soggetto
identificato in Dannuccia Polo
sotto l'ausilio della ricezione si
nota l'incasso verso Carlo la
Danne d'ufficio a lui fa un
segretto in mano bianca e verde

Ref 120 Rp 02 JPG

Si vede di nuovo Accasmeo Carlo

Reg 120 Rp a JPA

Il video della cartolina si vede

Accasmeo Carlo. Se in mano

un scatola di per di un altro es

vedo le donne state all'aperto

Reg 120 Rp 08

Il menfanti si sono diretti di là

del fante sempre nei pressi delle

cartoline vedono diretto Accasmeo

Carlo video e lei c'è sempre le donne

Reg 120 Rp 10 P. re fanti

Il P. re fanti si offre

il presidente accoglie l'offerta in questo caso

Reg 120 Rp 08

il soggetto sta

offrendo una lettera oltre

a Accasmeo è presente anche

le donne

Reg 100 2007 JPA

Il soggetto indicato per Accasmeo

Carlo si sta offrendo un'offerta

offerta di fatto a parte fase del

blocco vero

Reg 100

2007

JPA

Il volo è oggetto identificato per
accademico Carlo di notte e
fenomeno raro le scarpe Duteberg

Reg 41

Demunio - il volo è stato
dannato in parte fuori i mercurio
e stame allontanato in direzione
Vde (Cener)

Sec 0013

di notte il oggetto con
il volo celeste sulla via al
oggetto con il volo bianco è stato
identificato per Demunio Paolo -

Il fenomeno si riferisce a movimenti
precedenti allo ultimo in seguito
l'episodio si è svolto nel periodo
intervallato tra le 17,56 e le 18,04

Così come accademico anche
Demunio si è staccato dal
blocco nero -

Sec 0011

Volano i mercurio
che si allontanano in direzione Vde
Ceneri il oggetto con le parti
scoperte è stato identificato in
il volo nero

Tracce de 1 e 2 Ref 111 Donnaco P.

Tracce 1 sulle destra 2) viale il soggetto con
il costo rosso e il soggetto
con il costo bianco identificato
per Donnaco P. sulle sc.
con la firma scoperta 3) viale il
soggetto identificato per Massimo

Tracce 002-03-04-005-06-07-08
Donnaco P. è il soggetto con
il costo bianco

Tracce Massimo Mosca de 026 e 029
Fin 0024^{excc.} Massimo Mosca è stato
abbattuto verso via Cervini

Tel. 14 06 31 sul 113 Questura

Fare analisi al medico Helber

Ref 57 B Videodj 81

H. 14.08 Man 10 è fin la presenza
massima di manifestanti in
P. re parti

L'operazione al medico Helber al
C. 20 Sardegna avvenne alle 14.04

Ref 163 foto 10 e Foto 13 le

strutture principali del cratere (dell'area
zero state - fondete 109 2.

ag. 14 e' presente il
soffetto con puntellari rossi K they bench
sono presenti inoltre T K B

Ref 14 del Ref 163

l'edificio sul lato destro per circa 50000 Euro

Ref 204 065

si vedono le strutture T K B Jungans
della struttura anche la telecamera

1 manifestanti si sposta verso un tavolo
pre mensa

Ref 1975 da 160 50 e 1.41 ha
si vede un'auto Mercedes Mercedes

Ref 57 D clip 20 le
telecamera di sinistra il furore
dell'auto Mercedes

Il J-Bank sull'evento della
festa, come da calendario
R1 XVII A

il prezzo all'ordine del 26/1/06
ore 9.00 per le presentazioni
del testo sempre

Del resto deve essere subito e' presento

Nuove Traduzioni per Pagella

1000

Avv. EMANUELE TAMBUSCIO
Salita Salvatore Viale 5/2
Tel. (010) 56.27.41 – Fax 59.54.200
16128 GENOVA

ILL.MO TRIBUNALE DI GENOVA

Il sottoscritto difensore di Fiandra Antonio nel procedimento penale n. 583/04
dichiara

di aderire all'astensione dalle udienze deliberata dall'Unione Camere penali
per i giorni 16, 17 e 18 gennaio 2006.

Genova 4/1/2006

Con ossequio,

(avv. Emanuele Tambuscio)

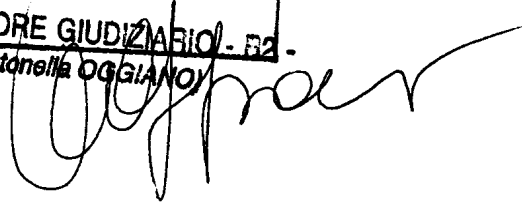
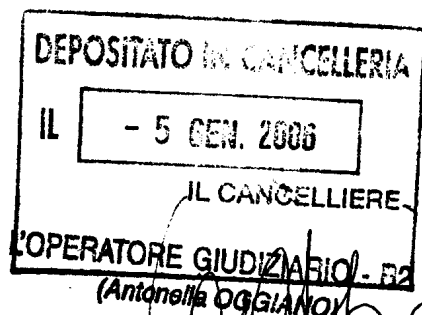
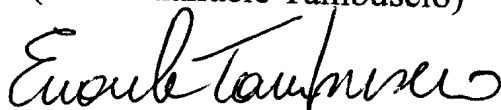

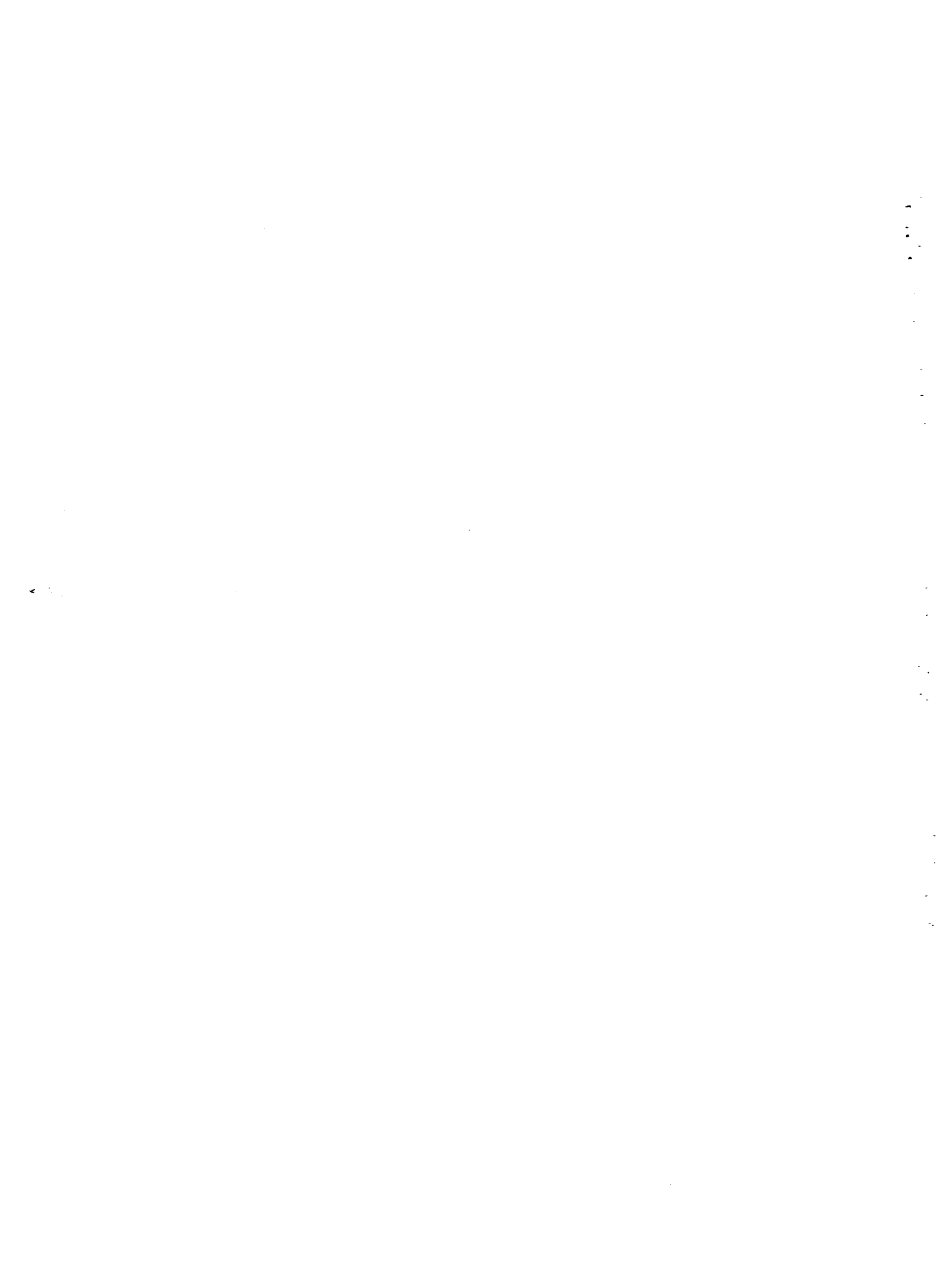

Studio Legale Corradino

Avv. Gianfranco Corradino
Avv. Andrea Corradino
Avv. Alessandro Silvestri
Avv. Silvia Rossi
Avv. Fabio Sommovigo

Dott.ssa Barbara Amadei
Dott.ssa Raffaella Nardone
Dott.ssa Chiara Rebecchi

La Spezia, lì 9.1.2006

TRIBUNALE DI GENOVA SEZIONE SECONDA PENALE

Il sottoscritto Avv. Fabio Sommovigo del Foro della Spezia, iscritto alla Camera Penale della Spezia, difensore di fiducia di Mauro DEGL'INNOCENTI, imputato in procedimento penale n. 13024/01 R.G.N.R. e n. 583/04 R.G. le cui udienze sono fissate dinanzi Codesto Ecc.mo Giudice in data 17.1.2006 e 18.1.2006, rispettosamente

comunica

di aderire all'astensione dalle udienze penali dei giorni 16-17-18 gennaio 2006 deliberata dalla Unione delle Camere Penali Italiane il 23.12.2005 e dalla Camera penale della Spezia il 03.01.2006 come da documentazione allegata, e conseguentemente

chiede

che, preso atto della partecipazione del sottoscritto difensore alla predetta astensione dalle udienze e da ogni attività giudiziaria, Codesto Ecc.mo Giudice Voglia disporre rinvio della suddetta udienza ad altra data.

Con osservanza

Avv. Fabio Sommovigo

Depositato in
Cancelleria
3/1/06
CANCELLERIA
TRIBUNALE DI GENOVA

do Avv. Tambresco

Avv. Fabio Sommovigo
Piazza Cesare Battisti, 40 - 19121 La Spezia tel (0187) 29481 - fax (0187) 751573
e-mail: avusommovigo@acamtel.com - Partita IVA 01165600113 - C.F. SMMFBA74T18E463Y

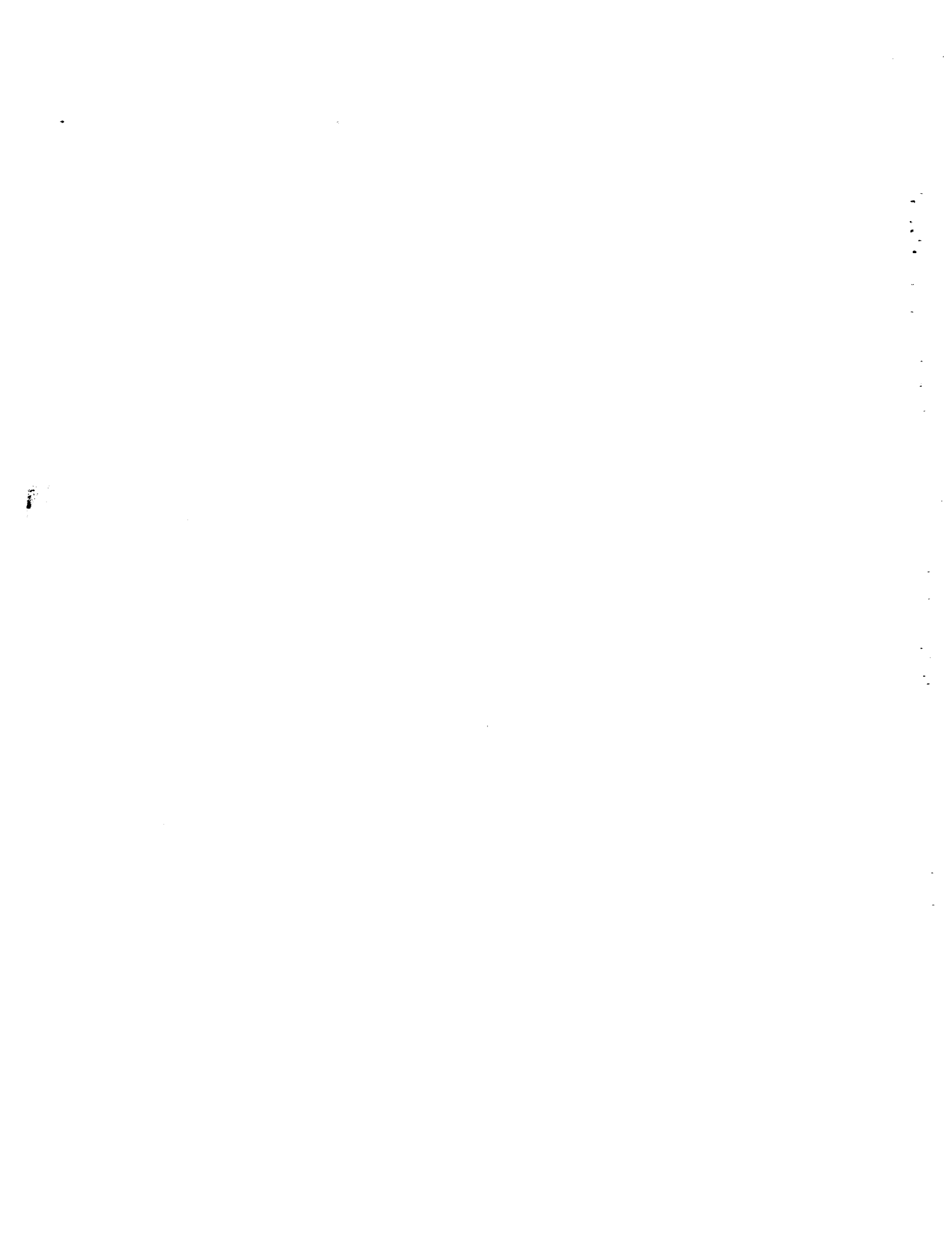

STUDIO LEGALE
AVV. ROBERTO LAMMA
Patrocinante in Cassazione

19126 LA SPEZIA - V.LE S. BARTOLOMEO, 169 - 3° p.
TEL. 0187/ 514851 FAX 518586
e-mail: roberto.lamma@tin.it

TRIBUNALE PENALE DI GENOVA
SEZIONE II

Proc. n. 13024/01 R.G.N.R.

UDIENZA 20 dicembre 2005

Il sottoscritto Avv. Roberto Lamma difensore degli imputati Arculeo Carlo e Valguarnera Antonio, nel procedimento in epigrafe, impossibilitato a partecipare all'udienza

NOMINA

quale suo sostituto processuale per l'odierna udienza l'Avv. Fabio Sommovigo del Foro della Spezia, conferendogli ogni facoltà di legge e precisa che relativamente alle date proposte dall'Ecc.mo Tribunale per le udienze supplementari, il 18 gennaio 2006 è impegnato presso Il Tribunale di Chiavari, udienza preliminare, GUP Dott. Carta, come difensore della parte civile Rosselli Antonio nel procedimento contro Gargano Vincenzo e Ecobi Giovanna (n. 1751/04 R.G.N.R. e 669/05 R.G. GIP), mentre il 6 febbraio 2006 è impegnato presso il Tribunale di Massa Carrara sezione fallimentare (procedimenti nn. 15/2005 R. Fall., Fall. TSL SPA e proc. 23/05 R. Fall., Fall. Tirrena Macchine Spa), nonché, presso il Tribunale Civile della Spezia, all'udienza di comparizione nel procedimento ex art. 700 c.p.c. tra Raddi Leonello / Cond. Via Bufalini snc. Rappresenta la circostanza che il procedimento del 18/1/2006 presso il Tribunale di Chiavari è già stato rinviato due volte e che il procedimento ex art. 700 fissato per il 6/2/2006 presso il Tribunale della Spezia riveste ovviamente carattere di urgenza e non può essere rinviato.

La Spezia, Genova, 19.12.2005

Con osservanza

Avv. Roberto Lamma

Depositato in
Cancelleria addi

20/12/2005

IL COLLABORATORE DI CANCELLERIA
OTTONELLO GIOVANNI

Si riceve su appuntamento

MESSAGGIO FAX

Padova, lì 11.01.2006
n. 2 pagine compresa la presente

MITTENTE

Studio legale
Avv. Annamaria Alborghetti
Corso Milano n. 95
35129 PADOVA
tel. 049-664524
fax 049-8219927

DESTINATARIO

Spettabile
Tribunale di Genova
II Sezione I Collegio
Fax 010/5692766

Invio dichiarazione di adesione all'astensione dalle udienze penali : udienza del 17 e
18 gennaio 2006.

Distinti saluti.

X Avv. Annamaria Alborghetti

la segretaria *Polina Albrino*

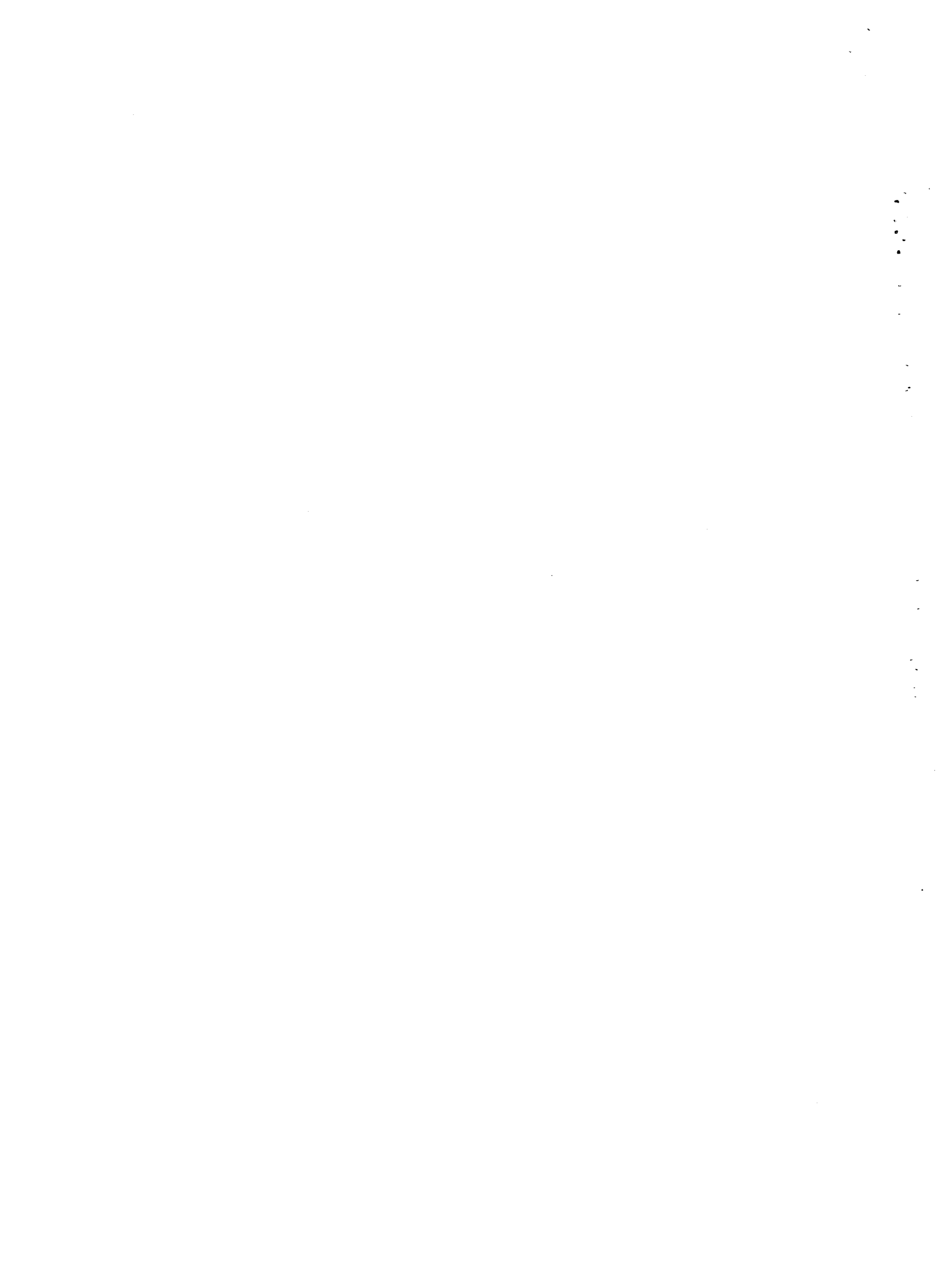

Tribunale di Genova

II sezione I collegio

La sottoscritta avv. Annamaria Alborghetti, difensore di **Bonechi**
Duccio e De Andrade Araujo Fabricio imputati nel proc. pen.
n.13024/01 R.G.N.R. - n.583/04 R.G. Trib. per i reati di cui agli artt.
419, 337 c 339 c.p. **udienza del 17 e 18 gennaio 2006**

dichiara

di aderire all'astensione dalle udienze penali decisa dalla Giunta
dell'Unione delle Camere Penali con delibera del 23 12.2005 per i
giorni 16-17-18 gennaio 2006

chiede

il rinvio del procedimento a carico di Bonechi + altri.

Padova, li 10.1.2006

Avv. Annamaria Alborghetti

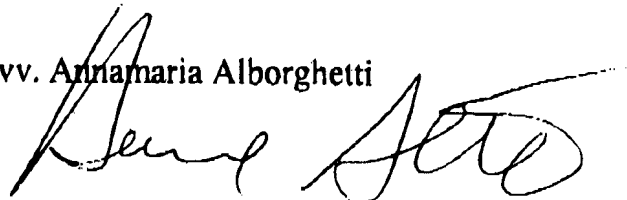



11-01-06 09:08

->0105692766

Pag. 01

AVVOCATO
Annamaria Alborghetti
Corso Milano, 85 - 35139 PADOVA
Tel. 049.684524 - Fax 049.6219927

Tribunale di Genova

II sezione I collegio

La sottoscritta avv. Annamaria Alborghetti, difensore di **Bonechi**
Duccio e De Andrade Araulo Fabricio imputati nel proc. pen.
n.13024/01 R.G.N.R. – n.583/04 R.G. Trib. per i reati di cui agli artt.
419, 337 e 339 c.p. **udienza del 17 e 18 gennaio 2006**

dichiara

di aderire all'astensione dalle udienze penali decisa dalla Giunta
dell'Unione delle Camere Penali con delibera del 23 12.2005 per i
giorni 16-17-18 gennaio 2006

chiede

il rinvio del procedimento a carico di Bonechi + altri.

Padova, lì 10.1.2006

Avv. Annamaria Alborghetti

